

## PLANTA COBERTES, E:1/100.

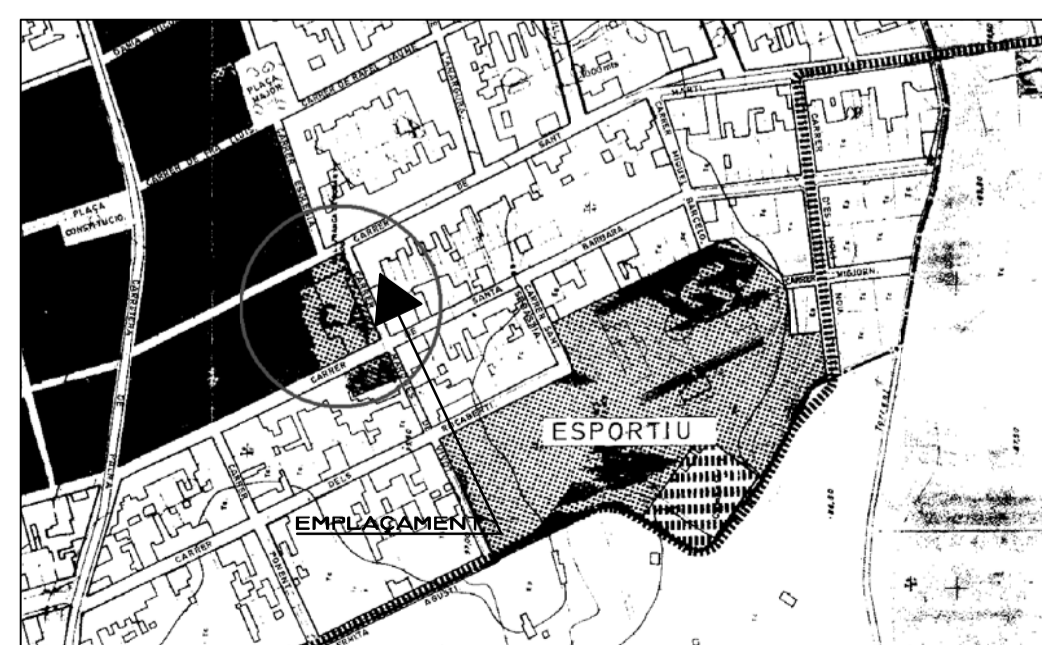

UBICACIÓ GENERAL.



PLANOL DE SITUACIÓ.

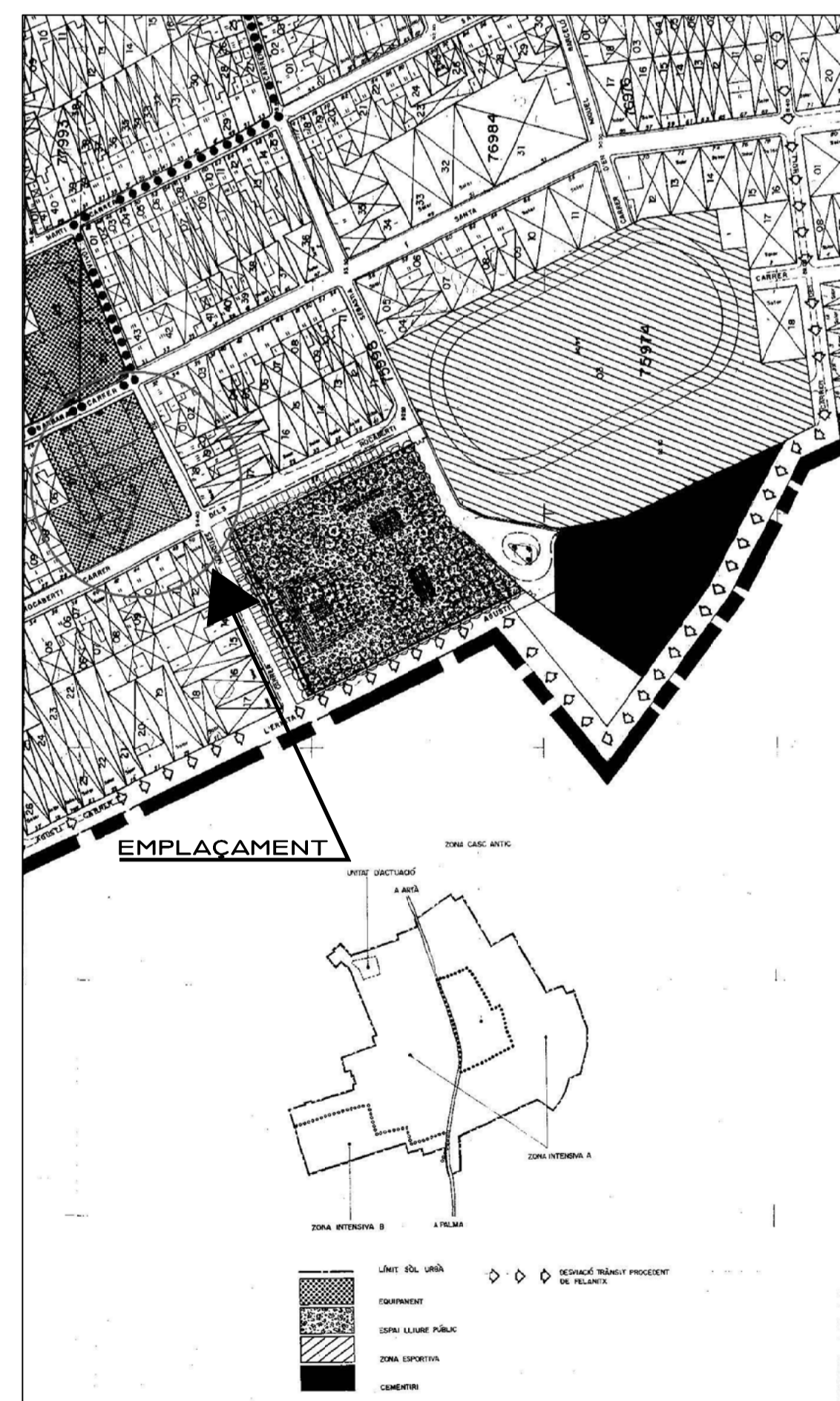

PLANOL D'EMPLAÇAMENT.



PLANOL DE PARCEL·LA.

PROJECTE.-	PROJECTE DE REFORMA I ADEQUACIÓ DEL CASAL DE ACTIVITATS PER ALS JOVES. (Reforç estructural forjat existent de la planta pis).
FASE.-	PROJECTE BÀSIC I D'EXECIÓ.
SITUACIÓ.-	C/ Santa Bàrbara, Nº.-30-A; o725o de VILAFRANCA DE BONANY.
ESCALA.-	E: 1/5o.
DATA.-	Diciembre 2.009.
Nº DE PLÀNOL.-	EActual/o1.
PLÀNOL.-	Planta Cobertes, Ubicació General, Plànol de Situació, d'Emplaçament i de Parcel·la.
PROMOTOR.-	AJUNTAMENT DE VILAFRANCA DE BONANY. Plaça Major Nº.-1; o725o de Vilafranca de Bonany.
ARQUITECTE.-	Jaime BONET BAUZÁ. Fco. Manuel de los Herberos Nº 9 P. 4º-A, Palma de Mca. o70o6. Tel. - 666 08 30 16 / E-mail.-jaimebonet.coalb.es

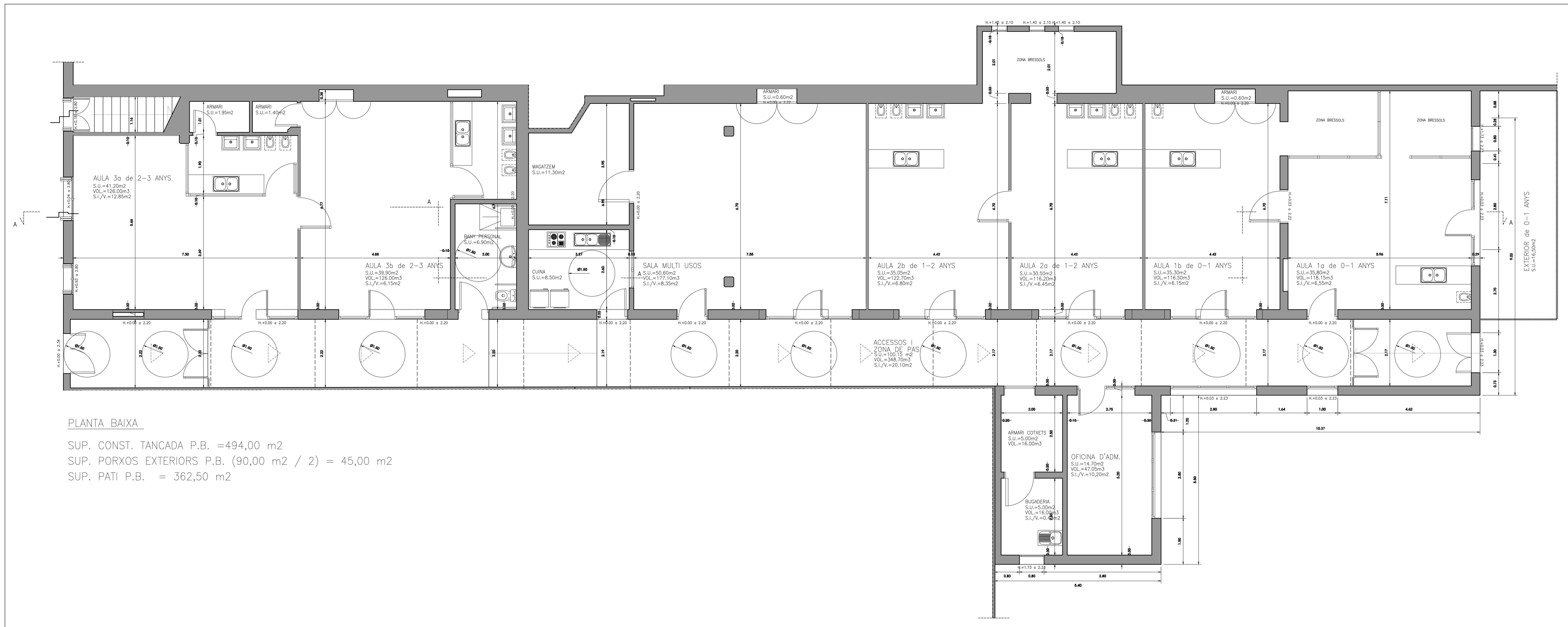

PLANTA BAIXA

SUP. CONST. TANCADA P.B. = 494,00 m<sup>2</sup>  
 SUP. PORXOS EXTERIORS P.B. (90,00 m<sup>2</sup> / 2) = 45,00 m<sup>2</sup>  
 SUP. PATI P.B. = 362,50 m<sup>2</sup>

PLANTA BAIXA, E:1/50.

PROJECTE:-	PROJECTE DE REFORMA I ADEQUACIÓ DEL CASAL DE ACTIVITATS PER ALS JOVES. (Reforç estructural forjat existent de la planta pis).
FASE:-	PROJECTE BÀSIC I D'EXECIÓ.
SITUACIÓ:-	C/ Santa Bàrbara, Nº. 30-A; 07250 de VILAFRANCA DE BONANY.
ESCALA:-	E: 1/50.
DATA:-	Diembre 2.009.
Nº DE PLÀNOL:-	EActual/o2.
PLÀNOL:-	
PROMOTOR:-	Planta Baixa. Distribució, Mobiliari, Cotes, Sup. Útills i Construcces.
ARQUITECTE:-	JAUME BONET BAUZÀ. Fco. Maruèl de los Herrerias Nº 9 P. 4ª-A. Palma de Mca. 07005. Tel. 666 08 30 16 / E-mail: jaimebonet.coab.es

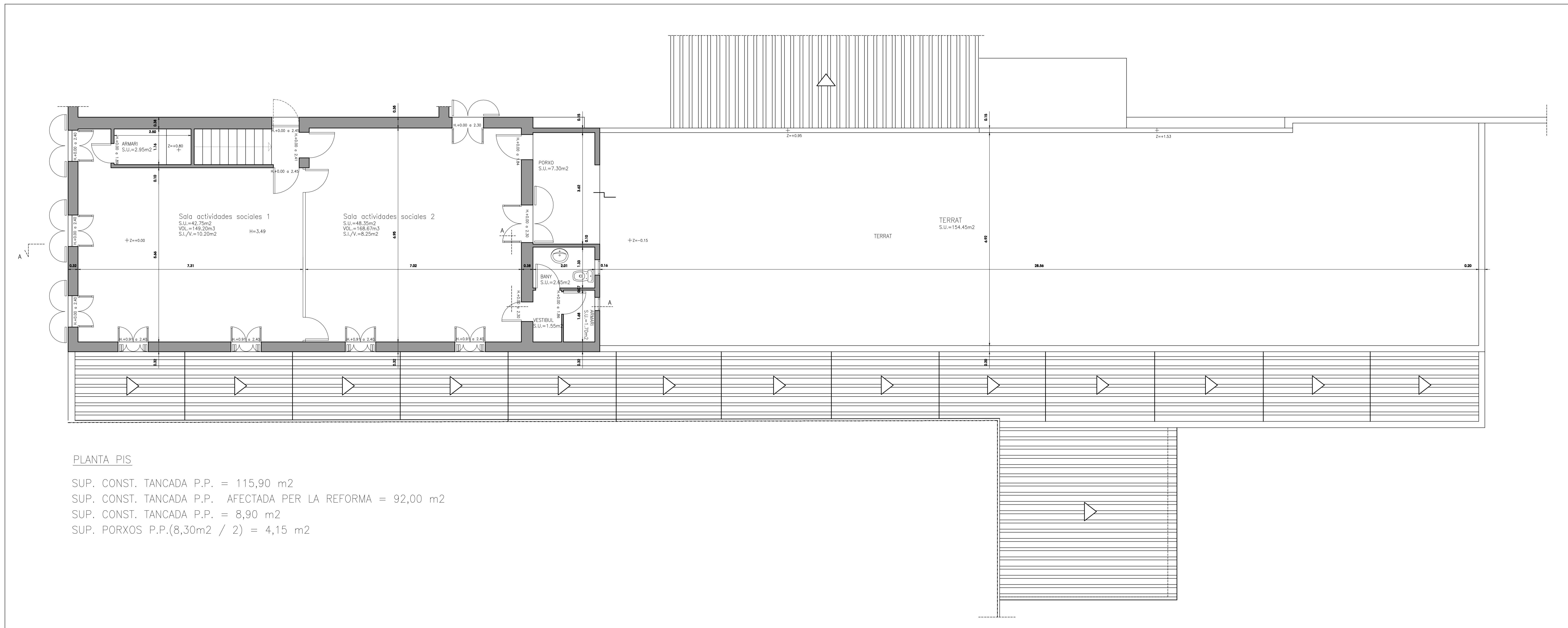

PLANTA PÍS

SUP. CONST. TANCADA P.P. = 115,90 m<sup>2</sup>  
 SUP. CONST. TANCADA P.P. AFECTADA PER LA REFORMA = 92,00 m<sup>2</sup>  
 SUP. CONST. TANCADA P.P. = 8,90 m<sup>2</sup>  
 SUP. PORXOS P.P.(8,30m<sup>2</sup> / 2) = 4,15 m<sup>2</sup>

PLANTA PRIMERA, E:1/50.

PROJECTE:-  
 PROJECTE DE REFORMA I ADEQUACIÓ DEL  
 CASAL DE ACTIVITATS PER ALS JOVES.  
 (Reforç estructural forjat existent de la planta pis).

FASE:-  
 PROJECTE BÀSIC I D'EXECUCIÓ.

SITUACIÓ:-  
 C/ Santa Bàrbara, Nº. 30-A;  
 07250 de VILAFRANCA DE BONANY.

ESCALA:-  
 E: 1/50.

DATA:-  
 Diciembre 2.009.

Nº DE PLÀNOL:-  
 EActual/03.

PLÀNOL:-

PLANTA PÍS.  
 Distribució, Mobiliari, Cotes, Sup. Útills i Construídes.

PROMOTOR:-

AJUNTAMENT DE VILAFRANCA DE BONANY.  
 Plaça Major Nº-1; 07250 de Vilafranca de Bonany.

ARQUITECTE:-

Jaime BONET BAUZÁ.  
 Fco. Manuel de los Heredia Nº 9 P. 4º-A. Palma de Mca. 07005.  
 Tel.- 666 08 30 16 / E-mail.- jaimebonet.ccaib.es



FAÇANA PRINCIPAL, E:1/50.



FAÇANA POSTERIOR, E:1/50.

PROJECTE.-

PROJECTE DE REFORMA I ADEQUACIÓ DEL  
CASAL DE ACTIVITATS PER ALS JOVES.  
(Reforç estructural forjat existents de la planta pis).

FASE.-

PROJECTE BÀSIC I D'EXECUCIÓ.

SITUACIÓ.-

C/ Santa Bàrbara, Nº.-30-A;  
07250 de VILAFRANCA DE BONANY.

ESCALA.-

E: 1/50.

DATA.-

Diciembre 2.009.

Nº DE PLÀNOL.-

EActual/o4.

PLÀNOL.-

Façanes Principal i Posterior:

PROMOTOR.-

AJUNTAMENT DE VILAFRANCA DE BONANY.  
Plaça Major Nº.-1; 07250 de Vilafranca de Bonany.

ARQUITECTE.-

**Jaime BONET BAUZÁ.**  
Fco. Manuel de los Herberos Nº 9 P. 4º-A, Palma de Mallorca, 07006.  
Tel. - 666 08 30 16 / E-mail.- jaimebonet.coalb.es

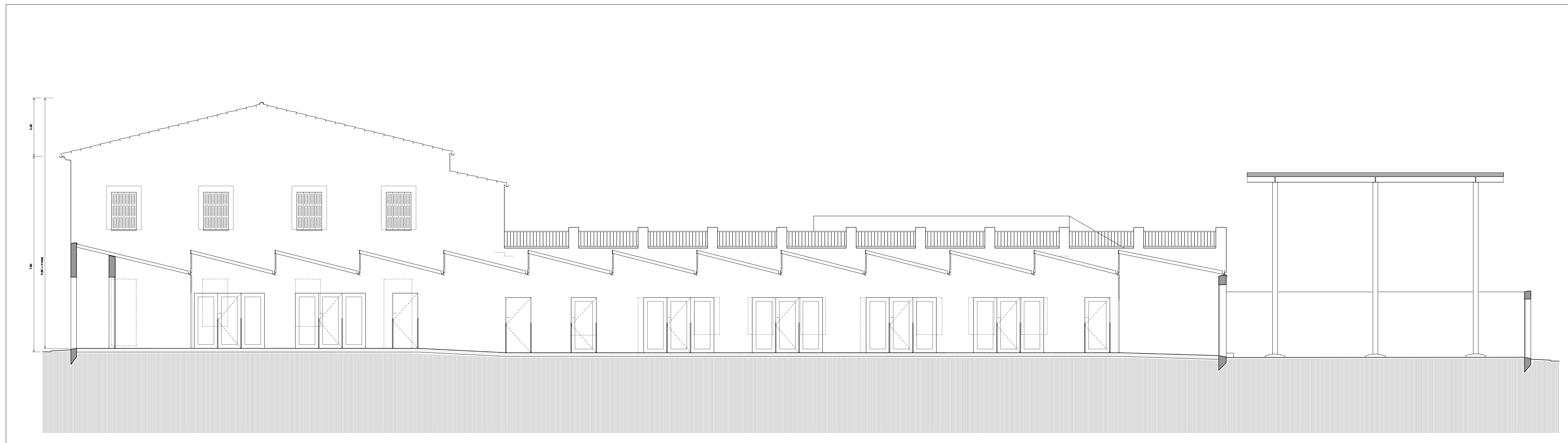

ALÇAT LATERAL, E:1/50.

PROJECTE.-
PROJECTE DE REFORMA I ADEQUACIÓ DEL CASAL DE ACTIVITATS PER ALS JOVES. (Reforç estructural forjat existent de la planta pis).
FASE.-
PROJECTE BÀSIC I D'EXECUCIÓ.
SITUACIÓ.-
C/ Santa Bàrbara, Nº. 30-A; 07250 de VILAFRANCA DE BONANY.
ESCALA.-
E: 1/50.
DATA.-
Desembre 2.009.
Nº DE PLÀNOL.-
EActual/05.
PLÀNOL.-
Alçat Lateral.
PROMOTOR.-
AJUNTAMENT DE VILAFRANCA DE BONANY, Plaça Major Nº.1; 07250 de Vilafanca de Bonany.
ARQUITECTE.-
<b>Jaime BONET BAUZÀ.</b> C/o. Marçal de los Hermanos Nº 9 P. 4ªA, Palma de Mallorca, 07006. Tel.: 666 08 30 16 / E-mail: jbaumonet@ccab.es



SECCIÓ A, E:1/50.

PROJECTE.-
PROJECTE DE REFORMA I ADEQUACIÓ DEL CASAL DE ACTIVITATS PER ALS JOVES. (Reforç estructural forjat existent de la planta pis).
FASE.-
PROJECTE BÀSIC I D'EXECUCIÓ.
SITUACIÓ.-
C/ Santa Bàrbara, Nº. 30-A; 07250 de VILAFRANCA DE BONANY.
ESCALA.-
E: 1/50.
DATA.-
Desembre 2.009.
Nº DE PLÀNOL.-
EActual//06.
PLÀNOL.-
Secció A.
PROMOTOR.-
AJUNTAMENT DE VILAFRANCA DE BONANY. Plaça Major Nº.1; 07250 de Vilafanca de Bonany.
ARQUITECTE.-
<b>Jaime BONET BAUZÀ.</b> Fco. Manuel de los Hermanos Nº 9 P. 4ª-A, Palma de Mallorca, 07006. Tel. 666 08 30 16 / E-mail: jbaumonet.coob.es

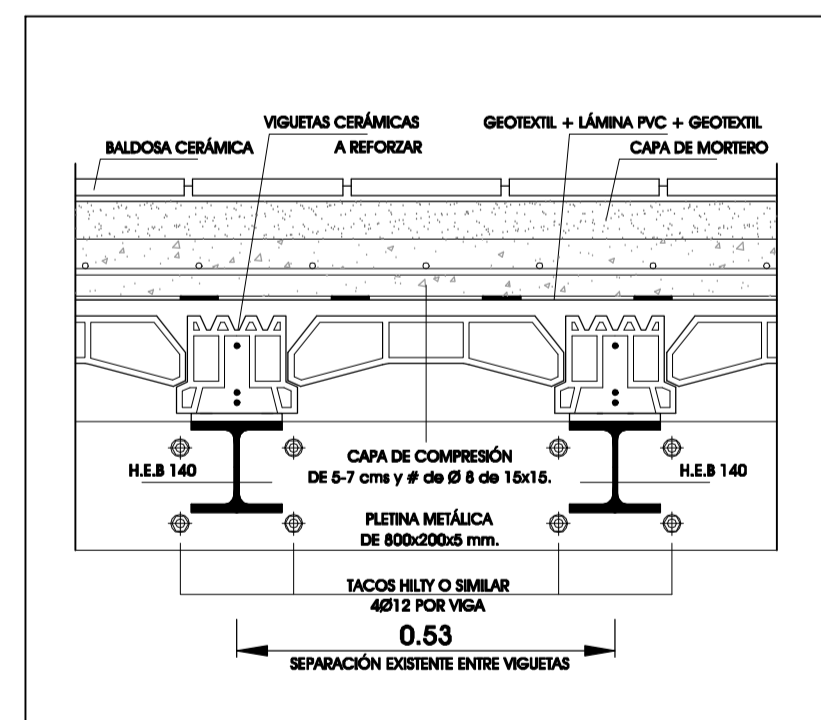
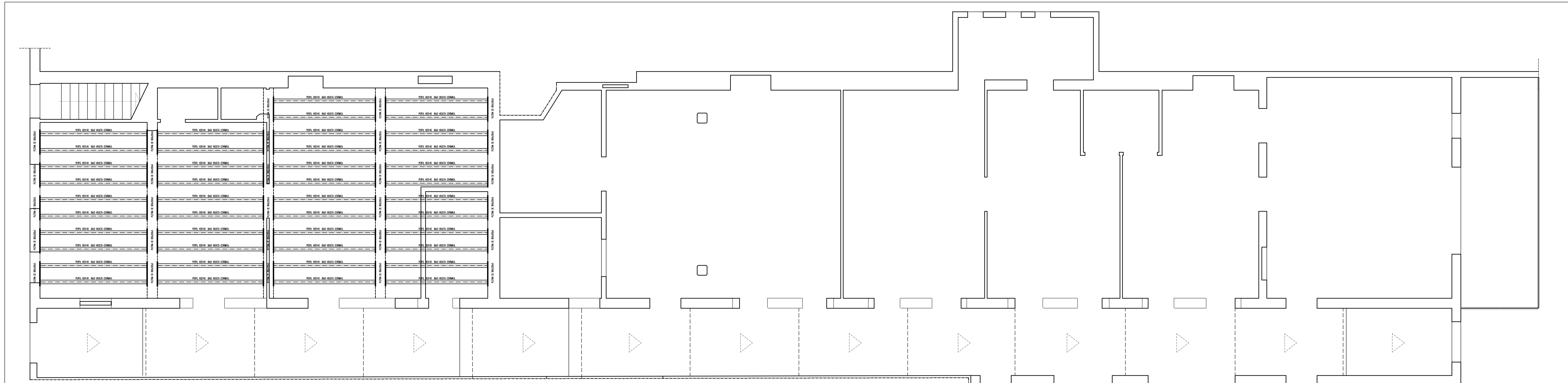

SECCIÓ REFORZU, VIGA DE CERÁMICA ARMADA e:1/20

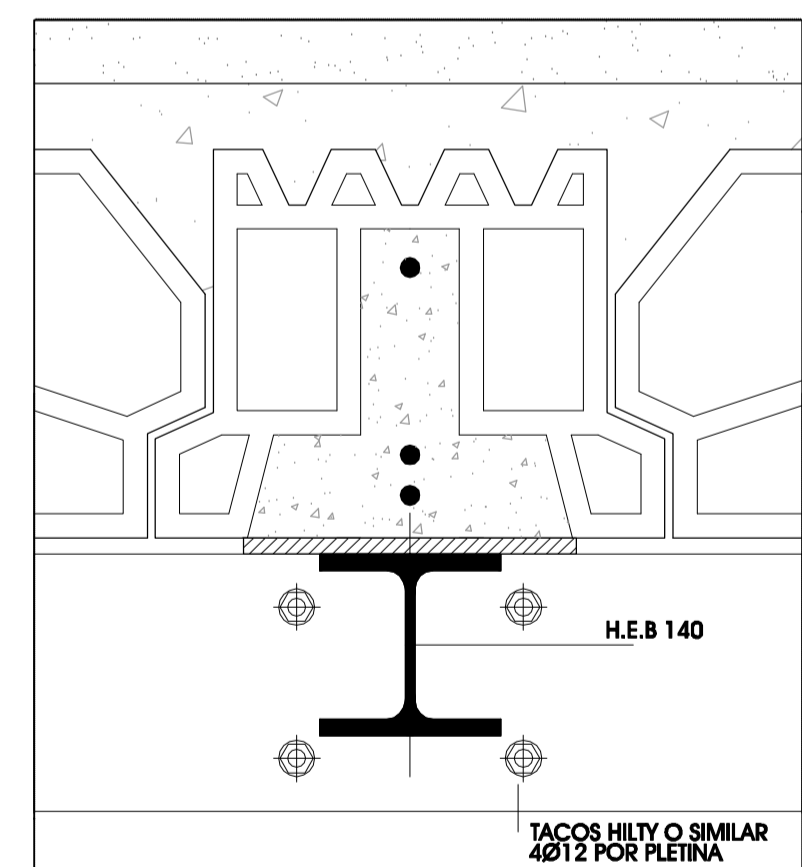

DETALLE REFORZU, VIGA DE CERÁMICA ARMADA e:1/5

LAS FASES DEL MONTAJE SERÁN LAS SIGUIENTES:

- DESVIACIÓN DE LAS INSTALACIONES EXISTENTES SI FUERA NECESARIO.
- DESCUBRIR LOS NERVIOS DEL FORJADO EN TODA SU LONGITUD, MEDIANTE DESMONTAJE DE FALSO TECHO, PICADO DE REVESTIMIENTO, ETC., SEGÚN EL TIPO DE ACABADO DE LA SUPERFICIE INFERIOR DEL FORJADO A TRATAR.
- SANIAMIENTO DE LOS NERVIOS DETERIORADOS SI FUERA NECESARIO.
- 1. SE DESCARNARÁN LOS NERVIOS Y/O VIGUETAS DAÑADAS ELIMINANDO LAS PARTES SUELTAS.
- 2. SE QUITARÁ EL ÓXIDO MEDIANTE CEPILLO METÁLICO PARA IMPEDIR QUE EL ÓXIDO SE EXTIENDA Y A POSTERIORI SE IMPRIMIRÁ LA PARTE DE LA A RECONSTRUIR CON UN REVESTIMIENTO ANTI-CORROSIÓN.
- 3. SE RECONSTRUIRÁN LOS NERVIOS CON MORTERO SIKKA O SIMILAR.
- PICADO DEL REVESTIMIENTO EN LA ZONA DE LOS APOYOS, SI FUERA NECESARIO SANIAR LA ZONA.
- FIJACIÓN DE LOS ANCLAJES A LA PARED.
- MONTAJE DE LOS PERFILES EXTREMOS.
- MONTAJE DE LOS PERFILES CENTRALES.
- ENTRADA EN CARGA DE LA VIGA MEDIANTE EL SISTEMA DE TENSIADO.
- RELLENO DE MORTERO SIN RETRACCIÓN ENTRE EL PERFIL Y LA VIGA.

## PLANTA BAIXA, E:1/50.

PROYECTE DE REFORMA I ADEQUACIÓ DEL CASAL DE ACTIVITATS PER ALS JOVES. (Reforç estructural forjat existent de la planta pis).

FASE -  
PROJECTE BÀSIC I D'EXECIÓ.

SITUACIÓ -  
C/ Santa Bàrbara, Nº. 30-A;  
07250 de VILAFRANCA DE BONANY.

ESCALA -  
E: 1/50.

DATA -  
Diciembre 2.009.

Nº DE PLÀNOL -  
EModif./o 1.

PLÀNOL -

Planta Baixa; Estat Modificat.  
Reforç Estructura Forjada Planta Piso.

PROMOTOR -

AJUNTAMENT DE VILAFRANCA DE BONANY.  
Plaça Major Nº.1; 07250 de Vilafranca de Bonany.

ARQUITECTE -

Jaime BONET BAUZÁ.  
Fco. Maruèl de los Herrerias Nº 9 P. 4º-A. Palma de Mca. 07005.  
Tel.- 666 08 30 16 / E-mail- jaimebonet.coab.es

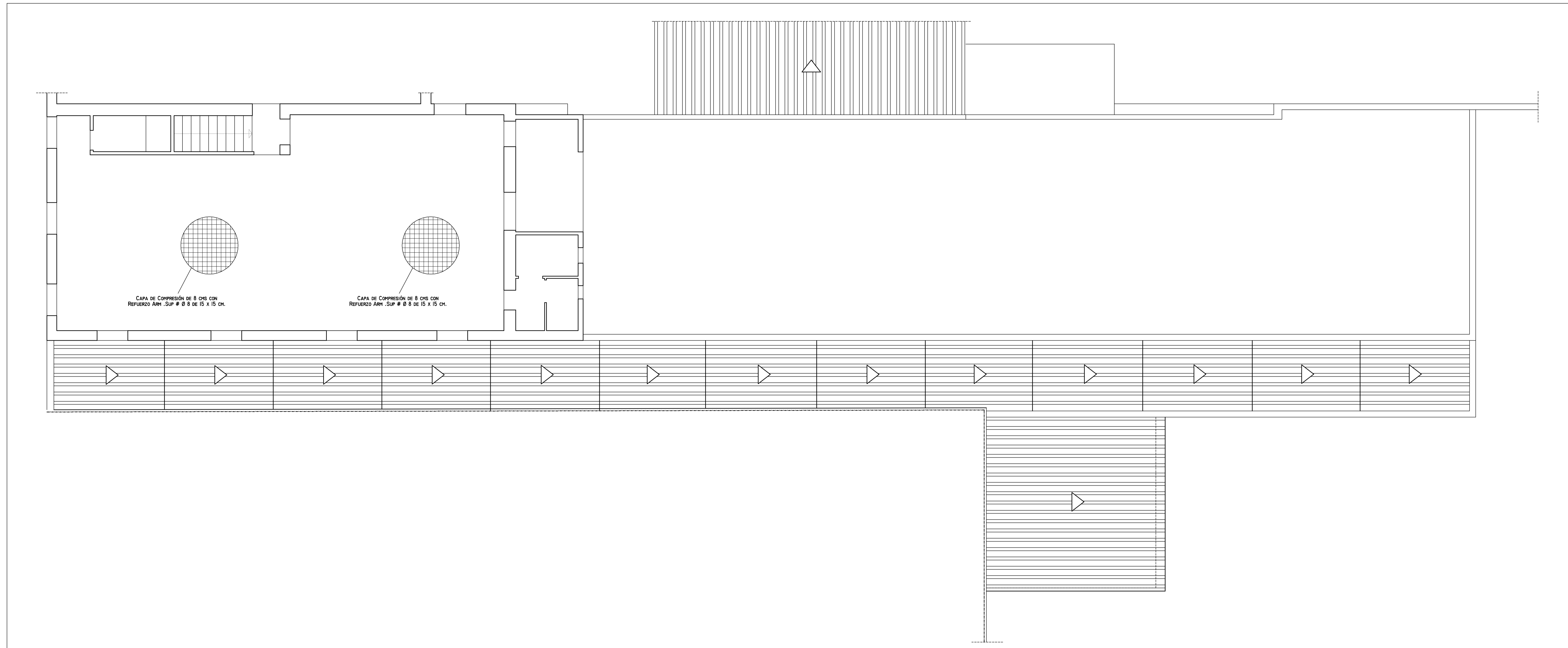

PLANTA PRIMERA, E:1/50.

PROYECTE.-	PROJECTE DE REFORMA I ADEQUACIÓ DEL CASAL DE ACTIVITATS PER ALS JOVES. (Reforç estructural forjat existent de la planta pis).
FASE.-	PROJECTE BÀSIC I D'EXECIÓ.
SITUACIÓ.-	C/ Santa Bàrbara, Nº.30-A; 07250 de VILAFRANCA DE BONANY.
ESCALA.-	E: 1/50.
DATA.-	Diciembre 2.009.
Nº DE PLÀNOL.-	E Modif./o2.
PLÀNOL.-	Planta Pis; Estat Modificat. Reforzo Estructura Forjado Planta Piso.
PROMOTOR.-	AJUNTAMENT DE VILAFRANCA DE BONANY. Plaça Major Nº.1; 07250 de Vilafranca de Bonany.
ARQUITECTE.-	Jaime BONET BAUZÁ. Fco. Manuel de los Heredia Nº 9 P. 4º-A, Palma de Mca. 07005. Tel.- 666 08 30 16 / E-mail.- jaimebonet.ccaib.es